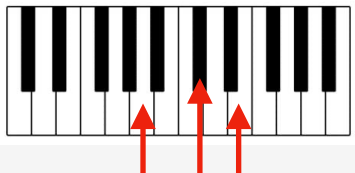
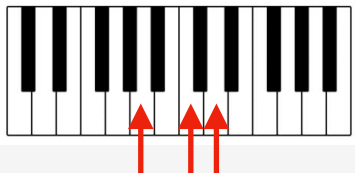
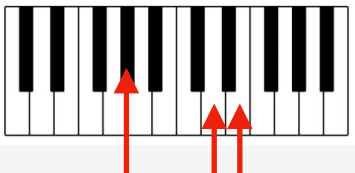

Atelier « Plug & Play » - Pratique Instrumentale

Blues en LA

LA	RÉ	LA	LA
RÉ	RÉ	LA	LA
MI	RÉ	LA	LA

ATELIER « CLAVIER »

LA	RÉ	MI
		

ATELIER « BASSE »

E	Mi
A	LA
D	RE
G	SOL



ATELIER « BATTERIE »

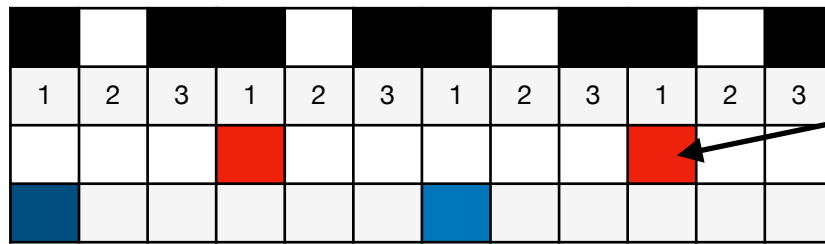

ATELIER « GUITARE »

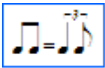

A7

1 2 3 4

T
A
B

7 7 9 7 7 7 9 7 | 7 7 9 7 7 7 9 7 | 7 7 9 7 7 7 9 7 | 7 7 9 7 7 7 9 7

D7 **A7**

5 6 7 8

7 7 9 7 7 7 9 7 | 7 7 9 7 7 7 9 7 | 7 7 9 7 7 7 9 7 | 7 7 9 7 7 7 9 7

E7 **D7** **A7** **E7**

9 10 11 9 9 9 11 9 | 7 7 9 7 7 7 9 7 | 7 7 9 7 7 7 9 7 | 9 9 11 9 9 9 11 9

EVALUATION PRATIQUE INSTRUMENTALE	A	B	C	D	E
Maîtrise Technique	10	8	6	4	2
Maîtrise Expressive	5	4	3	2	1
Investissement	5	4	3	2	1